Main Line Twist

Woven from a blend of wool and flax, Main Line Twist is a tweed effect textile with a beautiful, handwoven appearance. Multi-tonal yarns create a fabric with impossible-to-define color detail, rich in warmth and texture. Made to pair with Main Line Flax, these two textiles are natural partners.

camira

camira circular camira circular

Made from nature for sustainable interiors, Main Line Twist is a new take on tweed which complements the color palette of Main Line Flax to create effortless textile pairings.

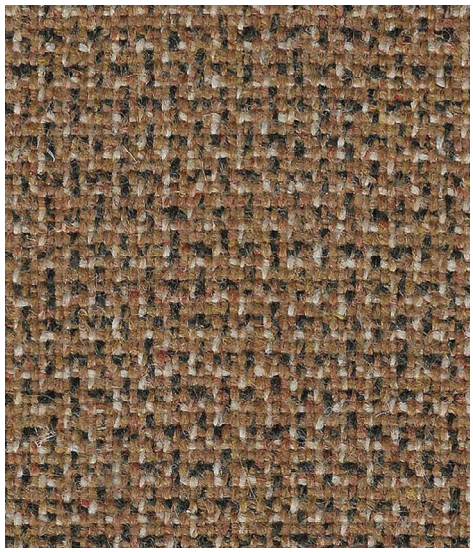

Ply
MLT10

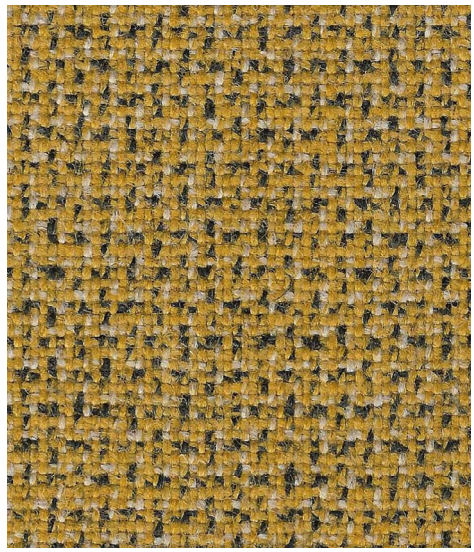

Fold
MLT01

Perivale
MLF59

Morden
MLF12

Upminster
MLF20

Tooting
MLF17

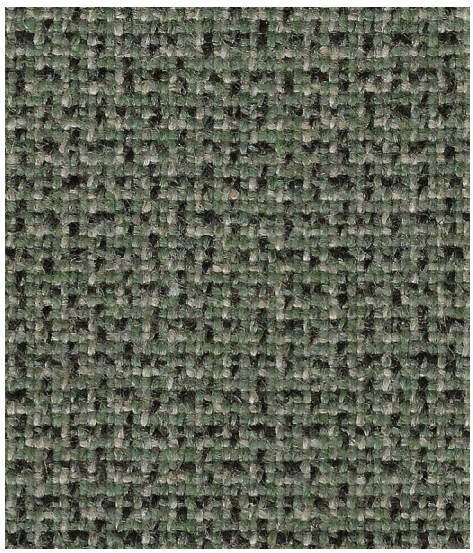

Blend
MLT11

Creel
MLT09

Monument
MLF09

Greenwich
MLF52

Moorgate
MLF57

Kentish
MLF56

Cone
MLT02

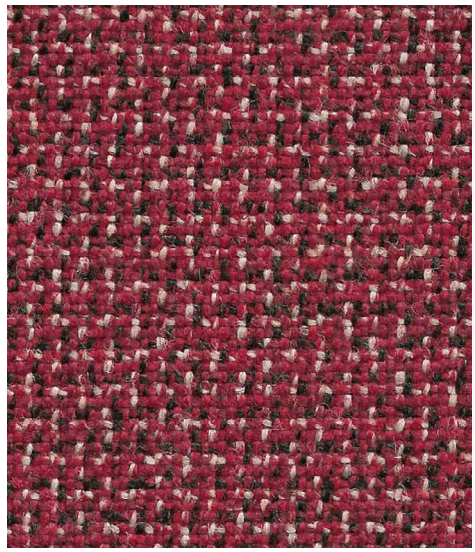

Spool
MLT03

Alperton
MLF43

Barking
MLF45

Kilburn
MLF06

Parsons
MLF14

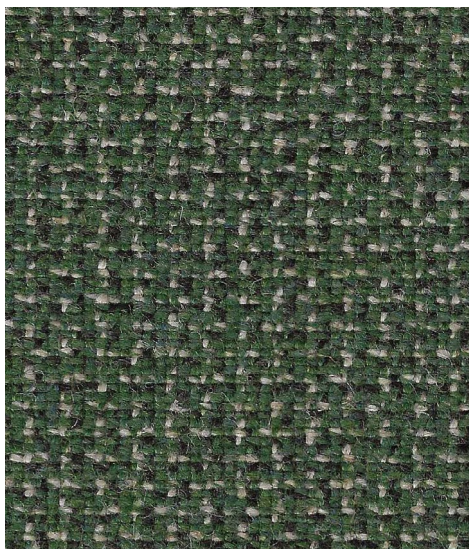

Card
MLT08

Spin
MLT12

Harrow
MLF54

Hornchurch
MLF55

Redbridge
MLF61

Camden
MLF26

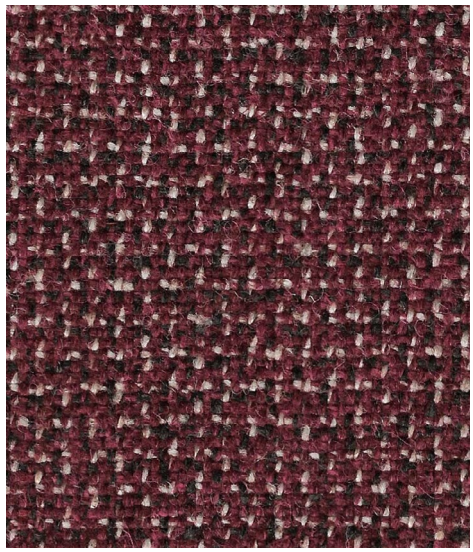

Crimp
MLT06

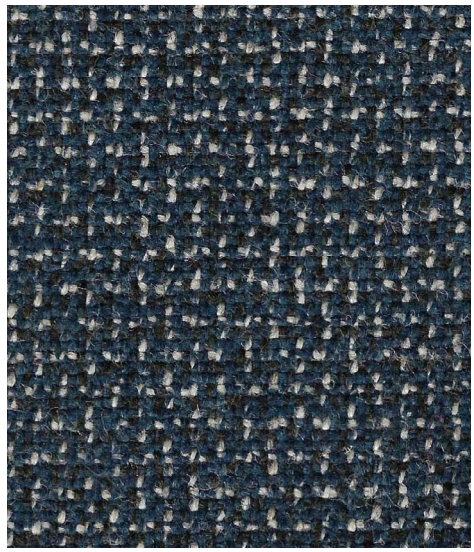

Fibre
MLT05

Blackwall
MLF46

Northfields
MLF40

Clapham
MLF49

Embankment
MLF50

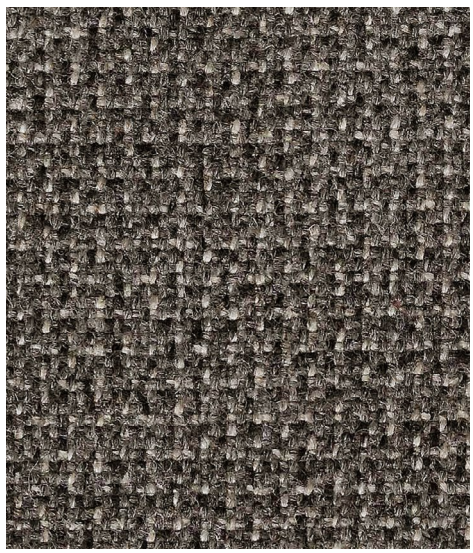

Hank
MLT13

Micron
MLT14

Richmond
MLF62

Temple
MLF16

Stratford
MLF64

Whitechapel
MLF66

Photographic fabric scans are not color accurate. Always request actual fabric samples before ordering.

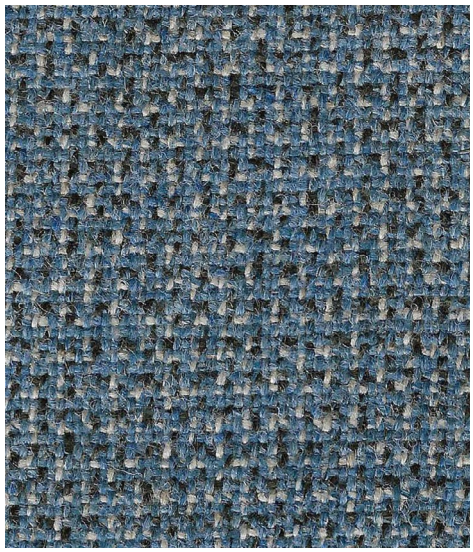

Yarn
MLT04

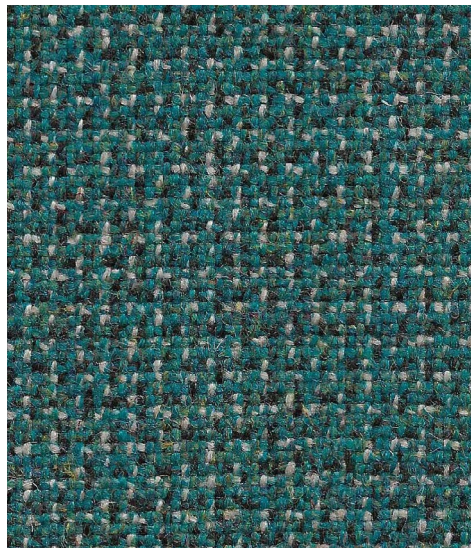

Scour
MLT07

Waterloo
MLF21

Epping
MLF51

Stanmore
MLF37

Bayswater
MLF24

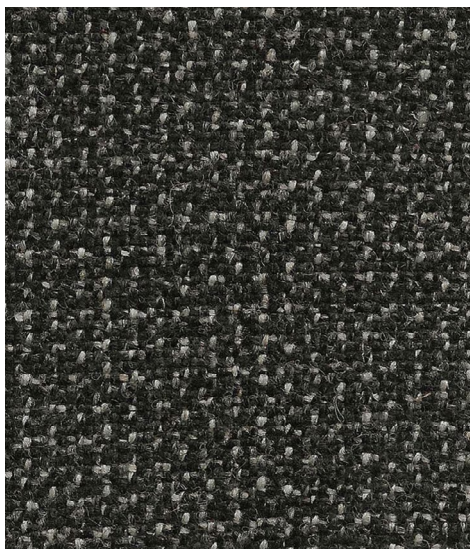

Slub
MLT15

Shadwell
MLF63

Edgware
MLF28

Main Line Twist - Product information

Task seating | Lounge seating | Panels | IMO FTP Code (Part 8) | Environmental | Acoustic | Year guarantee

Main Line Twist meets the ACT voluntary Performance Guidelines and is classified for Heavy Duty Upholstery.

Technical information

EN

Composition
75% Pure New Wool, 25% Flax

Environmental
Certified to the EU Ecolabel
Certified to Indoor Advantage™ Gold
Rapidly renewable and compostable
Made from wool and plant fiber

Width
54 inches minimum

Weight
13 oz/sq yd ±5% (19¼ oz/running yd ±5%)

Abrasion Resistance*
ASTM D4157 Wyzenbeek method, Heavy Duty Upholstery
Independently certified to ≥100,000 double rubs
Covered by a full and comprehensive 10 year guarantee
(full details available)

Flammability
California Technical Bulletin 117
NFPA 260 + UFAC Class 1
BS 7176 Medium Hazard
ASTM E84 Class 1 or A (Adhered)
ASTM E84 Class 2 or B (Un-adhered)
IMO FTP Code (Part 8)
Note: Flammability performance is dependent on components used; full details are listed within our certificates. Customers must ensure their complete furniture meets the necessary standards.

Color Fastness to Light
AATCC-16 (40 hours) Class 4

Color Fastness to Crocking
AATCC-8 (Dry: 4, Wet: 3)

Acoustic Properties
Acoustically transparent, acoustic graphs available upon request.

Cleaning
W/S
Clean with a water-based cleaning agent or solvent: Depending on the stain, you can use a dry-cleaning solvent, the foam of a mild detergent, or upholstery shampoo.

*Abrasion test results exceeding ACT Performance Guidelines are not an indicator of product lifespan. Multiple factors affect fabric durability and appearance retention. We're confident in the durability of our products so we provide a robust 10 year guarantee (full details available). This product is externally certified, details of which are on our website and available from our customer services team. Batch to batch variations in shade may occur within commercial tolerances. We reserve the right to alter technical specifications without notice. The Unregistered Design Rights and the Copyright in all designs are the exclusive property of Camira Fabrics Limited.

The stated technical and environmental performance of a fabric may be affected by the post treatment applied. Product guarantees for the post treatment of fabrics undertaken by Camira are guaranteed for 5 years.

F

Composition
75% Pure Laine Vierge, 25% Lin

Écologique
Avec le certificat EU Ecolabel
Certifié à Indoor Advantage™ Gold
Rapidement renouvelable et compostable
Fabriqué avec de la Laine et des fibres originaire de Tiges

Largeur
54 pouces minimum

Poids
13 oz/sq yd ±5% (19¼ oz/yd.lin ±5%)

Résistance à l'abrasion*
ASTM D4157 Wyzenbeek method, Heavy Duty Upholstery
Certificat indépendant ≥100,000 double frottement
Avec une garantie totale de durabilité de 10 ans
(renseignements complémentaires disponibles)

Flammabilité
California Technical Bulletin 117
NFPA 260 + UFAC Class 1
BS 7176 Medium Hazard
ASTM E84 Class 1 or A (Adhered)
ASTM E84 Class 2 or B (Un-adhered)
IMO FTP Code (Part 8)
Notez: Les performances d'inflammabilité dépendent des composants utilisés; tous les détails sont énumérés dans nos certificats. Les clients doivent s'assurer que leur mobilier complet répond aux normes nécessaires.

Solidité à la Lumière
AATCC-16 (40 heures) Class 4

Solidité à la Crocking
AATCC-8 (Sec: 4, Mouillé: 3)

Propriétés Accoustiques
Acoustiquement transparent, graphiques acoustiques disponibles sur demande.

Nettoyage
W/S
Nettoyer avec un produit d'entretien à base d'eau: en fonction de la tâche, vous pouvez nettoyer à sec, à l'aide d'un détergent ou bien avec du shampooing pour meubles.

*Les résultats des essais d'abrasion qui dépassent les directives de rendement de l'ACT ne sont pas un indicateur de la durée de vie du produit. Plusieurs facteurs affectent la durabilité du tissu et la rétention de l'apparence. Nous sommes confiants dans la durabilité de nos produits, nous fournissons donc une garantie robuste de 10 ans (détails complets disponibles). Ce produit est certifié en externe, dont les détails sont disponibles sur notre site Web et disponibles auprès de notre service clientèle. Les variations de teinte d'un lot à l'autre peuvent se produire dans les limites des tolérances commerciales. Nous nous réservons le droit de modifier les spécifications techniques sans préavis. Les droits de conception non enregistrés et le droit d'auteur sur tous les dessins sont la propriété exclusive de Camira Fabrics Limited.

Les performances techniques et environnementales d'un tissu peuvent être affectées par le post-traitement appliqué. Les garanties de produit pour le post-traitement des tissus entrepris par Camira sont garanties pendant 5 ans.

ES

Composición
75% Pura Lana Virgen, 25% Lino

Ambiental
Certificado con EU Ecolabel
Certificado de Indoor Advantage™ Gold
Rapidamente renovable y compostable
Producido con lana y fibras naturales

Ancho
54 pulgadas mínimo

Peso
13 oz/sq yd ±5% (19¼ oz/lin.y ±5%)

Resistencia a la abrasión*
ASTM D4157 Wyzenbeek method, Heavy Duty Upholstery
independientemente del certificado de ≥100,000
rozamiento doble
Con garantía de uso 10 años (más información disponible bajo consulta)

Inflamabilidad
California Technical Bulletin 117
NFPA 260 + UFAC Class 1
BS 7176 Medium Hazard
ASTM E84 Class 1 or A (Adhered)
ASTM E84 Class 2 or B (Un-adhered)
IMO FTP Code (Part 8)
Nota: El rendimiento de la Inflamabilidad depende de los componentes usados; todos los detalles se enumeran en nuestros certificados. Los clientes deben asegurarse de que todos sus muebles cumplan con los estándares necesarios.

Solidez a la Luz
AATCC-16 (40 horas) Class 4

Solidez al Rozamiento
AATCC-8 (Seco: 4, Húmedo: 3)

Acústico Propiedades
Acústicamente transparente, gráficos disponibles bajo petición.

Limpieza
W/S
Lavar con un producto de limpieza neutro o solvente: en funcion de la sucieda o mancha, se puede limpiar con un producto de limpieza en seco, espuma templada o producto de limpieza de sofas.

*Los resultados de las pruebas de abrasion que excedan las pautas de la Guia ACT no son un indicador de la vida útil del producto. Multitud de factores afectan la durabilidad y apariencia de los tejidos. Confiamos en la durabilidad de nuestros productos por lo que ofrecemos una garantía robusta de 10 años (detalles completos disponibles). Este producto está certificado externamente, con los detalles disponibles en nuestra web por parte del departamento de atención al cliente. Entre tintadas existe la posibilidad de una variación de color siempre dentro de una tolerancia comercial. Nos reservamos el derecho de modificar las especificaciones técnicas sin previo aviso. Los derechos de diseño no registrados y los derechos de autor son propiedad exclusiva de Camira Fabrics ltd.

El rendimiento técnico y medio Ambiental depende de los componentes usados. Camira ofrece una garantía de 5 años para nuestros tratamientos.

camira circular

Renewable Plant and Wool

EU Ecolabel www.ecolabel.eu EU Ecolabel : AT/016/007

CERTIFIED INDOOR AIR QUALITY™ GOLD GLOBAL SERVICES
INDOOR ADVANTAGE GOLD FURNITURE